



Universidad Veracruzana

**CMRI OTORGA 15 PUNTOS PARA RECERTIFICACION FOLIO 1193**

**UNIVERSIDAD VERACRUZANA OTORGA 2 CREDITOS ACADEMICOS**

**Socios SVRI \$ 1,500.00**

**Médicos Radiólogos NO Socios \$ 2,500.00**

**Cupo Limitado**

FORMA DE PAGO: DEPOSITO EN EFECTIVO, TRANSFERENCIA BANCARIA O CHEQUE  
CUENTA 789338-2 SUC. 101 BANAMEX CLABE: 002840010178933820  
A NOMBRE DE: SOCIEDAD VERACRUZANA DE RADIOLOGIA E IMAGEN, A.C.

ENVIAR FICHA DE DEPOSITO AL CORREO: [herrerarx@hotmail.com](mailto:herrerarx@hotmail.com)

WhatsApp 9211230476

**PAGO POR PAYPAL: SOCIOS SVRI \$ 1,750.00 NO SOCIOS \$ 3,000.00**

**ACCESAR A: [www.paypal.com](http://www.paypal.com) Crear una cuenta para poder enviar el pago**

Buscar: [ofevazquezcruz@gmail.com](mailto:ofevazquezcruz@gmail.com)

**Sociedad Veracruzana de Radiología e Imagen, A.C.**

**Enviar el pago correspondiente detallando su nombre y concepto del pago.**



# QUINCE HORAS CON PEDROSA



<b>1</b>	<b>Sábado 26 de Septiembre</b> Presentación y resumen Curricular del Dr. César Pedrosa <b>LA RADIOGRAFIA POSTEROANTERIOR DEL TORAX: ¿Cómo? ¿Para qué? Limitaciones del estudio convencional</b> Sesión de preguntas y respuestas
13.00 -13.10	
13-10-14.10	
14.15-14.45	
<b>2</b>	<b>Domingo 27 de Septiembre</b> Importancia de la conferencia <b>EL PAPEL DE LA PA DE TORAX EN LA ENFERMEDAD PULMONAR: 1.- Signos indirectos 2.- Signos directos</b> Sesión de preguntas y respuestas
10.00 -10.10	
10-10-11.10	
11.15-11.45	
<b>3</b>	<b>Sábado 3 de Octubre</b> Bienvenida a la Sesión <b>EL PAPEL DE LA PA DE TORAX EN LA ENFERMEDAD PULMONAR: 3.- Lesiones elementales. Ejemplos y casos interesantes</b> Sesión de preguntas y respuestas
13.00 -13.10	
13-10-14.10	
14.15-14.45	
<b>4</b>	<b>Domingo 4 de Octubre</b> Bienvenida a la Sesión <b>LA RADIOGRAFIA LATERAL DEL TORAX: ¿Cómo? ¿Por qué? ¿Para que? Segmentos del mediastino superior y anterior</b> Sesión de preguntas y respuestas
10.00 -10.10	
10-10-11.10	
11.15-11.45	
<b>5</b>	<b>Sábado 10 de Octubre</b> Bienvenida a la Sesión <b>LA RADIOGRAFIA LATERAL DEL TORAX: Mediastino prevertebral. Segmento broncovascular. Segmento retrocardíaco</b> Sesión de preguntas y respuestas
13.00 -13.10	
13-10-14.10	
14.15-14.45	
<b>6</b>	<b>Domingo 11 de Octubre</b> Bienvenida a la Sesión <b>LA RADIOGRAFIA LATERAL DEL TORAX: Mediastino paravertebral. ¿Qué sabes de la columna vertebral?</b> Sesión de preguntas y respuestas
10.00 -10.10	
10-10-11.10	
11.15-11.45	
<b>a</b>	<b>Sábado 17 de Octubre</b> Bienvenida a la Sesión <b>LAS OTRAS PROYECCIONES DEL TORAX: AP de tórax. Decúbito supino. Decúbito lateral. Radiografía en lordosis. Oblicuas del tórax. Radiografía en espiración. Radiografía con "marca". Radiografía portatili</b> Sesión de preguntas y respuestas
13.00 -13.10	
13-10-14.10	
14.15-14.45	
<b>8</b>	<b>Domingo 18 de Octubre</b> Bienvenida a la Sesión <b>LA TUBERCULOSIS PULMONAR. Estado actual</b> Sesión de preguntas y respuestas <b>Presentación del Atlas de Anatomía Tóracica y Clausura del Ciclo de Conferencias 15 horas con Pedrosa</b>
10.00 -10.10	
10-10-11.10	
11.15-11.45	
14.45-15.45	

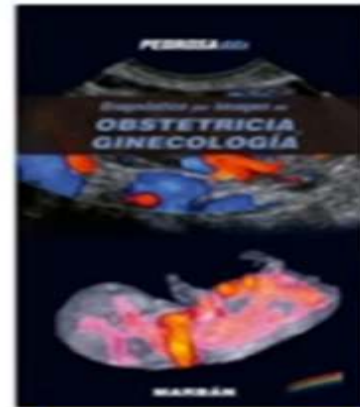
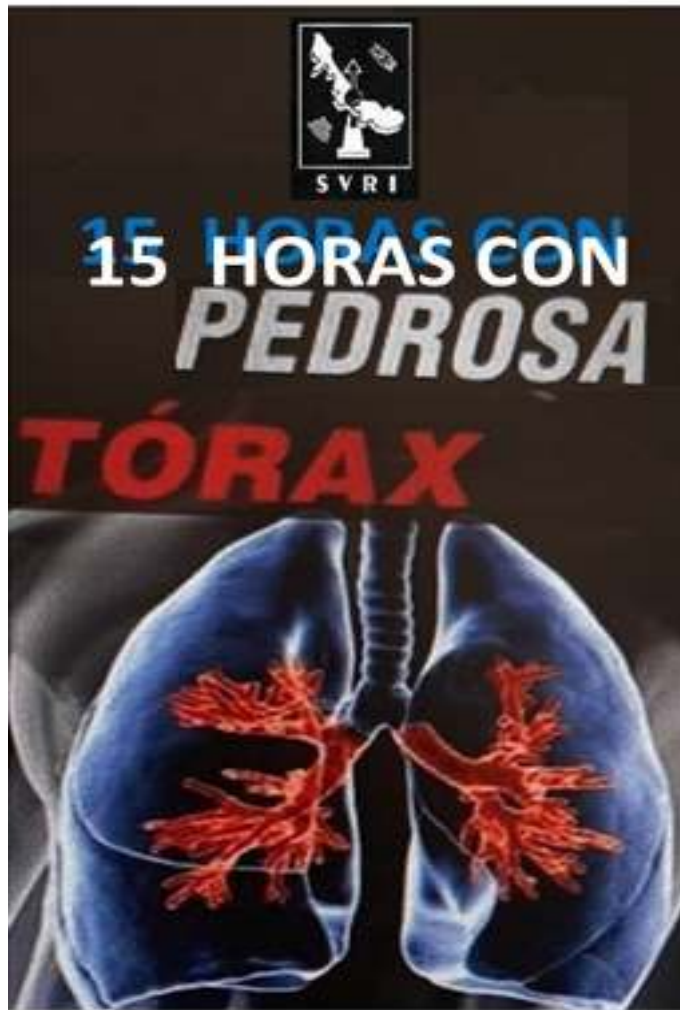

**Libro de regalo**



**Colección Pedrosa  
\$3,900**



**5525630414**

